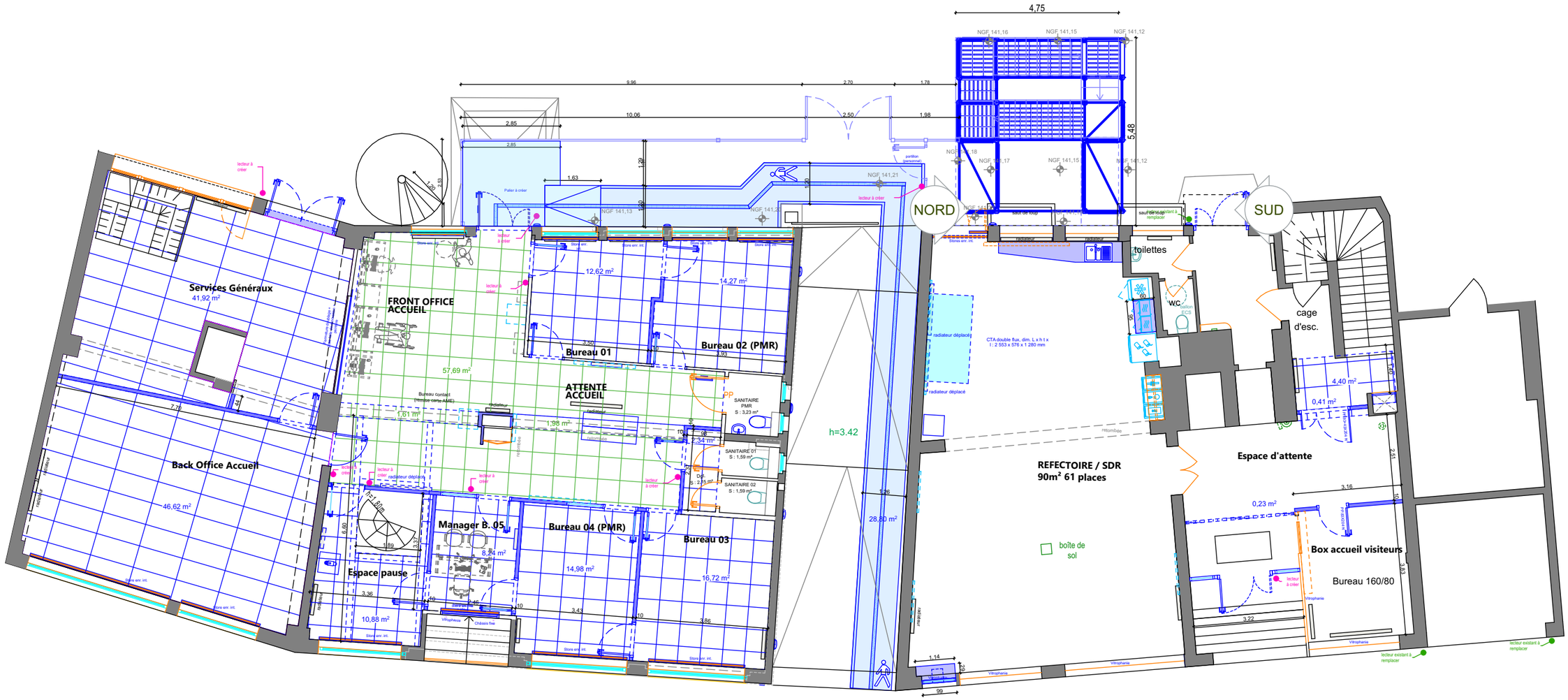

LEGENDE :

: dalles faux-plafond démontable

: dalles faux-plafond démontable acoustique

RUE ADOLPHE

Nature du projet :		Mandataire :			Maître d'oeuvre		
Aménagement de l'accueil provisoire et la rénovation des plateaux de bureaux 14-18, rue Adolphe Seyboth, 67000 STRASBOURG		**CPAM DU BAS-RHIN** 16, rue de Lausanne 67090 STRASBOURG CEDEX			**OCARIS** 3 rue des Cigognes 67960 ENTZHEIM		
Etat: 34 PROJ.	Titre: REZ-DE-CHAUSSEE - Faux-plafond	Echelle : 1:125	Format : A3	N° de projet : /	Dessinateur: SA	Date : 26/02/2026	Etat du projet : PRO - Ind B'

G:\Drive partagés\3-PRODUCTION\MOE\67\CPAM-67-MOE aménagement accueil public et bureaux\06-PRO-DCE\01 I MOE\CPAM-SEYBOTH - PRO Ind B' du 04.02.26.pln